

P.U.G COMUNA BENESAT JUDEȚUL SĂLAJ

PLAN DE ÎNCADRARE ÎN TERITORIU

LEGENDĂ

- LIMITE**
- LIMITA TERITORIULUI JUDEȚEAN
 - LIMITA UNITĂȚII ADMINISTRATIV-TERITORIALE
 - LIMITĂ INTRAVILAN PROPUS
 - INTRAVILANUL LOCALITĂȚILOR VECINE
 - LIMITE CADASTRALE
 - LIMITĂ ZONĂ CENTRALĂ
 - ARII NATURALE PROTEJATE
 - MONUMENTE ISTORICE CONFORM L.M.I
 - OBIECTIVE PROPUSE PENTRU CLASARE
 - SITURI ARHEOLOGICE
- ZONE DE PROTECȚIE/INTERDICȚIE**
- ZONĂ DE PROTECȚIE OBIECTIV CU VALOARE DE PATRIMONIU - MONUMENT ISTORIC
 - ZONĂ DE PROTECȚIE OBIECTIV PROPUS PENTRU CLASARE ÎN L.M.I.
 - ZONĂ DE PROTECȚIE FAȚĂ DE SITURILE ARHEOLOGICE
 - ZONĂ DE PROTECȚIE FAȚĂ DE LINIA DE MEDIE TENSIUNE 12m
 - ZONĂ DE SIGURANȚĂ FAȚĂ DE CALEA FERATĂ - 20m
 - ZONE DE PROTECȚIE FAȚĂ DE INFRASTRUCTURA TEHNICĂ :
 - față de calea ferată 100m DIN AX
 - față de drumul județean 196 - 20m din ax
 - față de drumul județean 108A - 20m din ax
 - ZONĂ DE PROTECȚIE PE BAZA NORMELOR SANITARE
 - ZONĂ INUNDABILĂ
 - ZONĂ RISC ALUNECĂRI DE TEREN
- CĂI DE COMUNICATIE**
- DRUM JUDEȚEAN
 - DRUM COMUNAL
 - STRADĂ/DRUM EXPLOATARE
 - STRĂZI PROPUSE
 - STRĂZI EXISTENTE ȘI DRUMURI DE EXPLOATARE PROPUSE PENTRU MODERNIZARE
 - CALE FERATĂ
 - POD PROPUS
 - DIG PROPUS
- RETELE EDILITARE**
- LINIE AERIANA ELECTRICĂ ÎNALTĂ TENSIUNE 400 kv
 - LINIE AERIANA ELECTRICĂ MEDIE TENSIUNE 20 kv
 - POST TRANSFORMARE
 - CONDUCTĂ DE TRANSPORT GAZE NATURALE
- CATEGORII DE FOLOSINȚĂ A TERENURILOR**
- TERENURI PENTRU CONSTRUCȚII ȘI AMENAJĂRI
 - ARABIL
 - PĂȘUNI
 - FÂNEȚE
 - LIVEZI
 - VII
 - PĂDURI
 - NEPRODUCTIV
 - CĂI DE COMUNICATIE FERROVIARĂ
 - APE

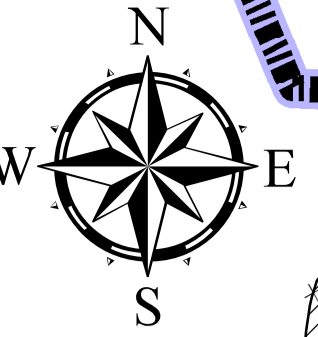
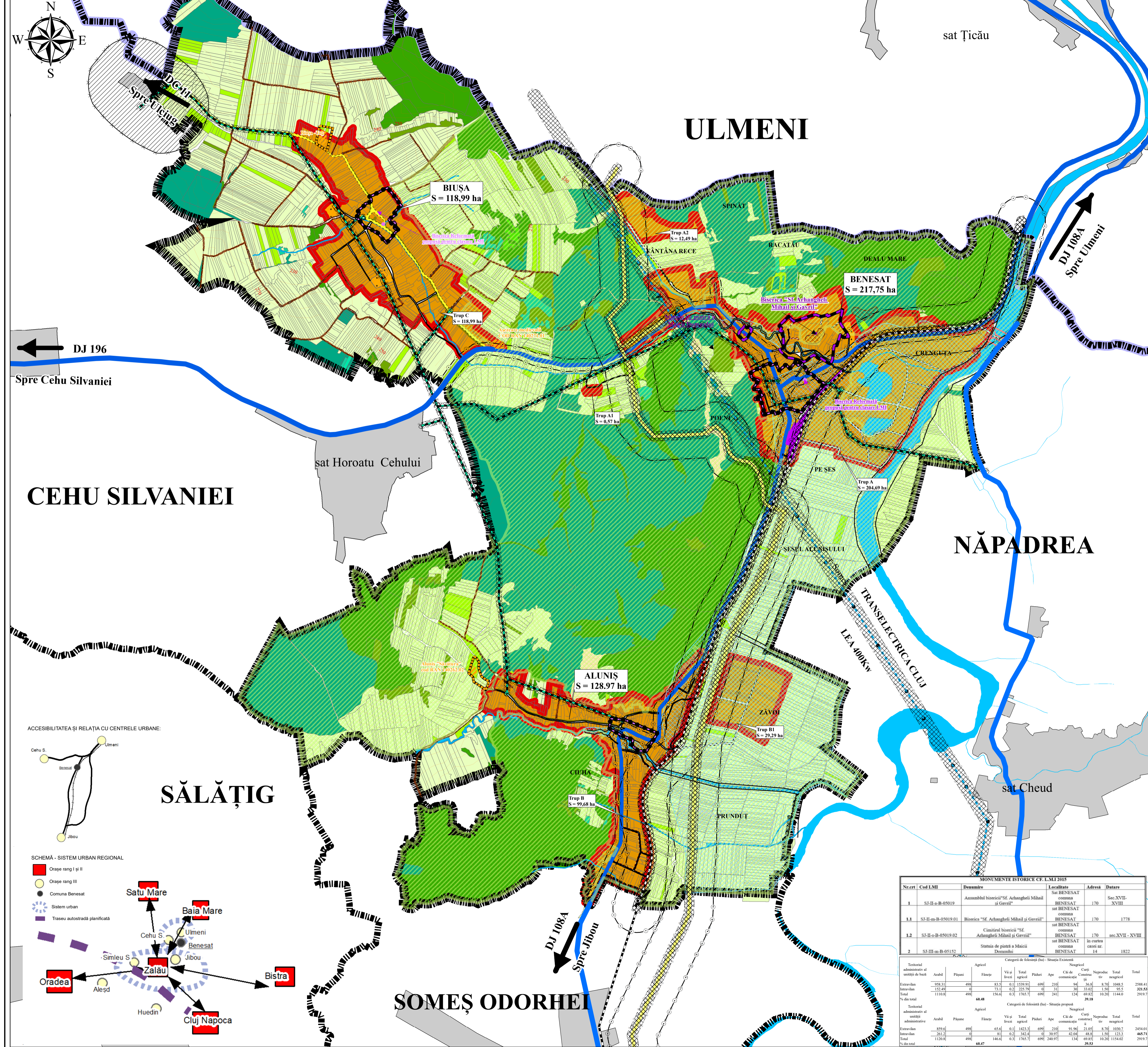

ACCESIBILITATEA ȘI RELAȚIA CU CENTRELE URBANE:

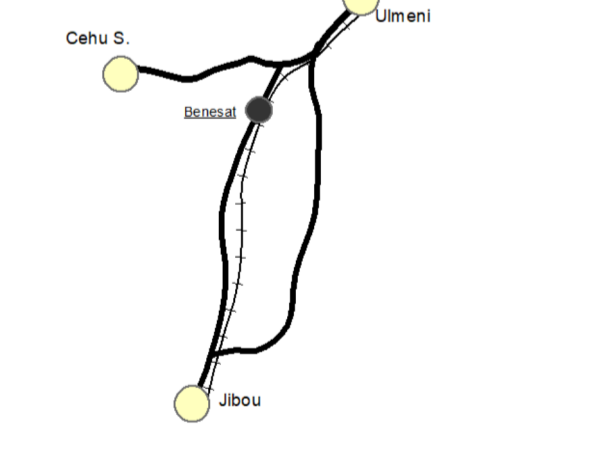

SCHEMĂ - SISTEM URBAN REGIONAL

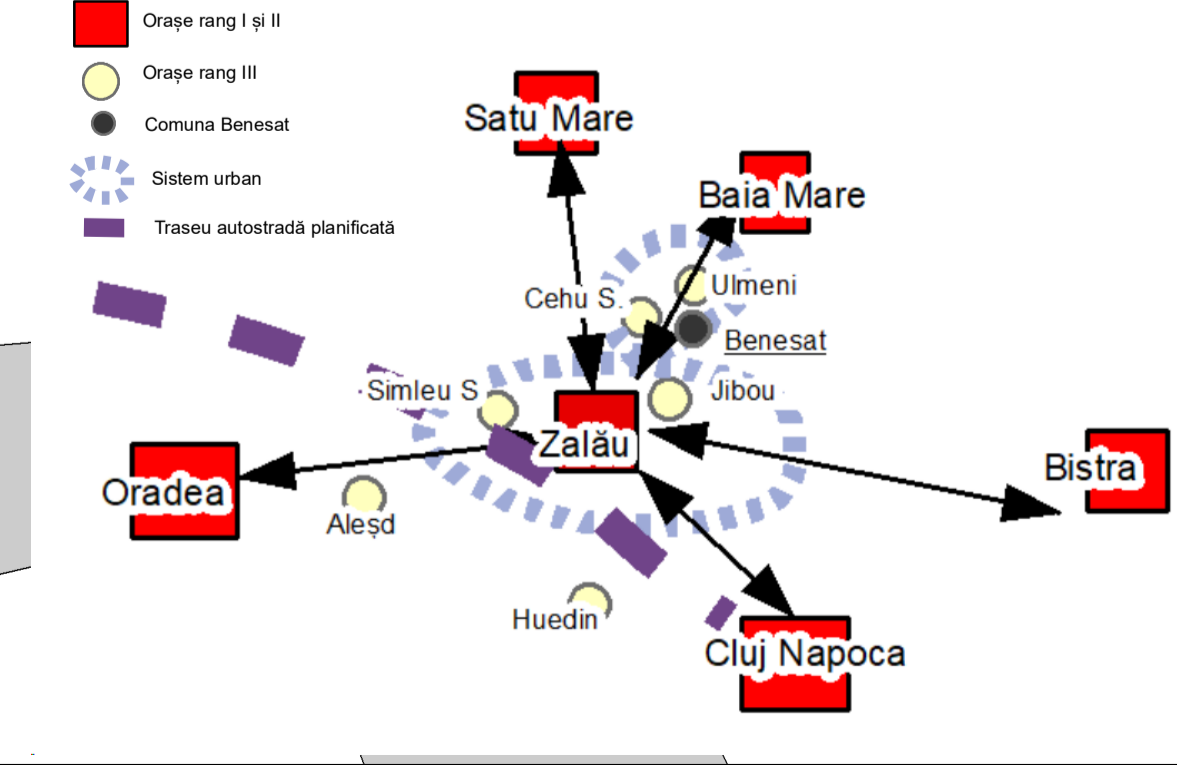

Nr.crt.	Cod LMI	Denumire	Localitate	Adresă	Datare
1	SI-II-a-B-05019	Ansamblul bisericii "Sf. Arhangheli Mihail și Gavriil"	sat BENESAT comuna BENESAT	170	sec.XVII- XVIII
1.1	SI-II-a-B-05019.01	Biserica "Sf. Arhangheli Mihail și Gavriil"	sat BENESAT comuna BENESAT	170	1778
1.2	SI-II-a-B-05019.02	Cimitirul bisericii "Sf. Arhangheli Mihail și Gavriil"	sat BENESAT comuna BENESAT	170	sec.XVII- XVIII
2	SI-III-a-B-05152	Stăruia de piatră a Maicii Domnești	sat BENESAT comuna BENESAT	14	1822

Categorie de folosință (ha) - Situația existentă	Agricultură										Silvicultură			Căminar		Industria și construcții		Alte activități		Total					
	Arabil	Pășuni	Fânețe	Vii și livezi	Total agricol	Pășuni	Ape	Căminar	Industria și construcții	Alte activități	Arabil	Pășuni	Fânețe	Vii și livezi	Total silvicultură	Industria și construcții	Alte activități	Total							
Extravilan	988,31	498	83,5	0,1	1570,91	699	210	94	36,8	8,70	1048,5	258,4	152,84	0	73,1	0,2	228,78	0	31	30	3140,1	1,50	95,5	204,8	
Intravilan	110,8	498	156,6	0,5	1765,7	699	241	124	69,82	10,20	1144,0	2919,7	0	0	0	0	0	0	0	0	0	0	0	0	0
% din total	66,47	498	66,47	0,1	1765,7	699	241	124	69,82	10,20	1144,0	2919,7	0	0	0	0	0	0	0	0	0	0	0	0	0

PROIECTANT GENERAL S.C.AEDILIS PROIECT S.R.L.		BENEFICIAR: Comuna BENESAT		PROIECT AED-PIG-09-2019
BAIA MARE		DENUMIRE PROIECT: PLAN URBANISTIC GENERAL		FAZA P.U.G.
SCALA 1:15.000	DATA 2023	PLAN DE ÎNCADRARE ÎN TERITORIU		PLAȘA